



PERÍMETRO URBANO  
ÁGUA DOCE DO NORTE  
ANEXO - 01  
DISTRITO:SEDE  
ANO 2022

0 500 1.000 m



SISTEMA DE COORDENADAS UTM  
DATUM HORIZONTAL:SIRGAS 2000

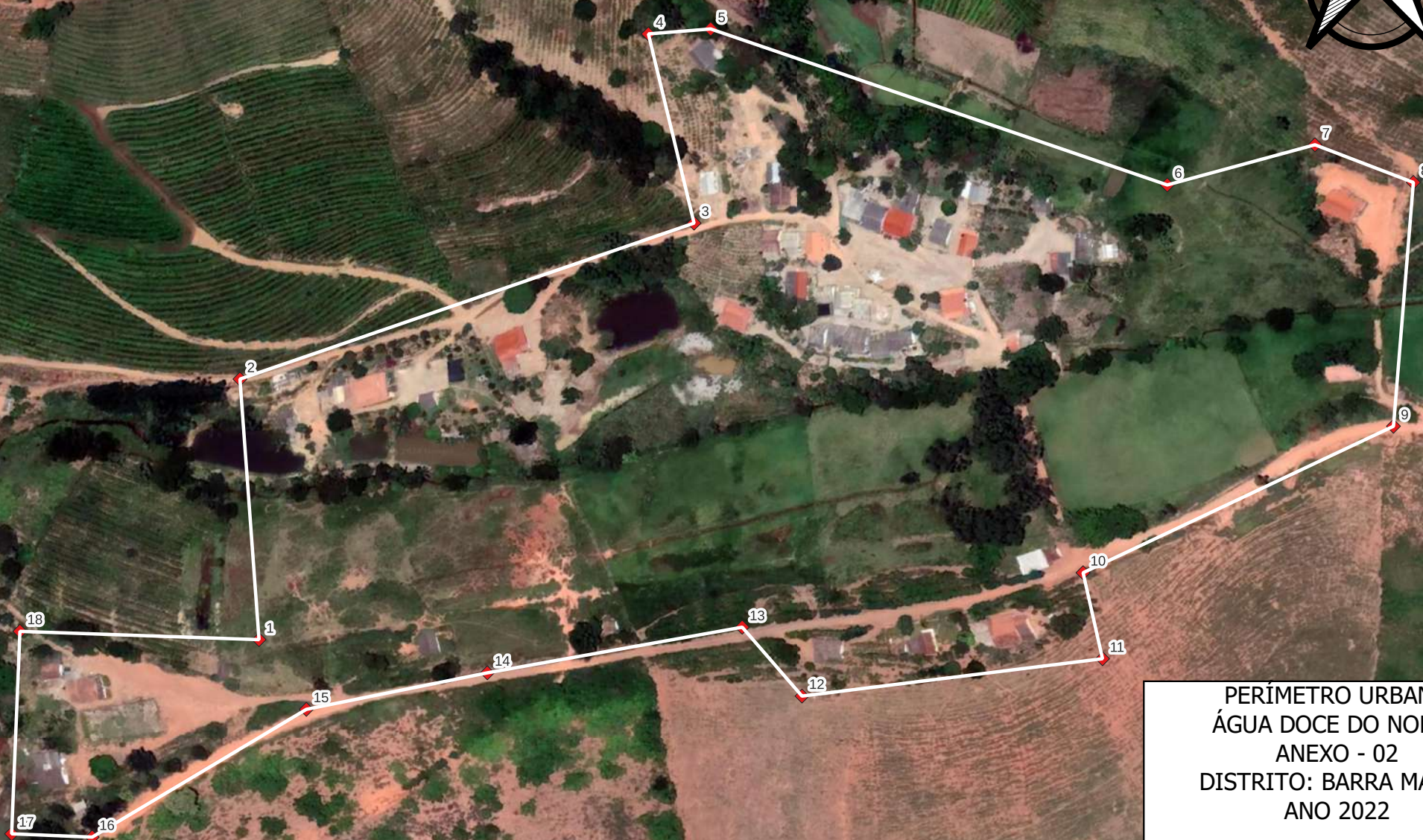

PERÍMETRO URBANO  
ÁGUA DOCE DO NORTE  
ANEXO - 02  
DISTRITO: BARRA MANSA  
ANO 2022

0 50 100 m



SISTEMA DE COORDENADAS UTM  
DATUM HORIZONTAL: SIRGAS 2000



**PERÍMETRO URBANO  
ÁGUA DOCE DO NORTE  
ANEXO - 03  
DISTRITO: BOM DESTINO  
ANO 2022**

0      100      200 m



SISTEMA DE COORDENADAS UTM  
DATUM HORIZONTAL: SIRGAS 2000



PERÍMETRO URBANO  
ÁGUA DOCE DO NORTE  
ANEXO - 04  
DISTRITO: CAFELÂNDIA  
ANO 2022

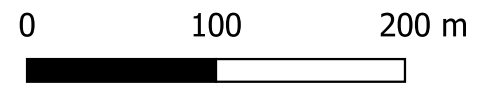

SISTEMA DE COORDENADAS UTM  
DATUM HORIZONTAL: SIRGAS 2000



PERÍMETRO URBANO  
ÁGUA DOCE DO NORTE  
ANEXO - 05  
DISTRITO: GARFO  
ANO 2022

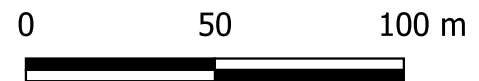

SISTEMA DE COORDENADAS UTM  
DATUM HORIZONTAL: SIRGAS 2000



PERÍMETRO URBANO  
ÁGUA DOCE DO NORTE  
ANEXO - 06  
DISTRITO: GOVERNADOR LACERDA DE  
AGUIAR  
ANO 2022

0 100 200 m



SISTEMA DE COORDENADAS UTM  
DATUM HORIZONTAL: SIRGAS 2000



PERÍMETRO URBANO  
ÁGUA DOCE DO NORTE  
ANEXO - 07  
DISTRITO: SANTA LUZIA DO AZUL  
ANO 2022

0 100 200 m



SISTEMA DE COORDENADAS UTM  
DATUM HORIZONTAL: SIRGAS 2000



PERÍMETRO URBANO  
ÁGUA DOCE DO NORTE  
ANEXO - 08  
DISTRITO: SANTO AGOSTINHO  
ANO 2022

0 100 200 m



SISTEMA DE COORDENADAS UTM  
DATUM HORIZONTAL: SIRGAS 2000



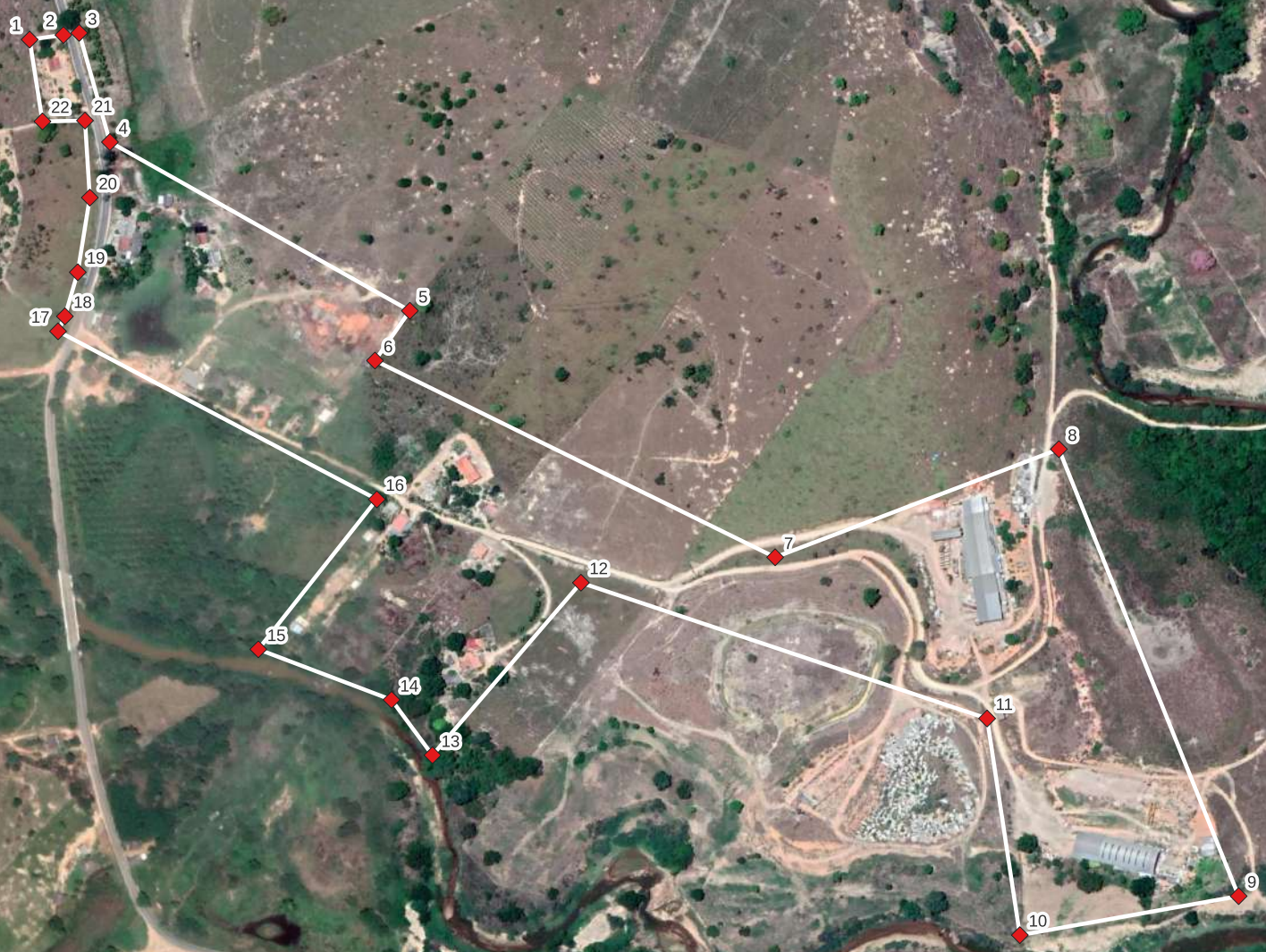

PERÍMETRO URBANO  
ÁGUA DOCE DO NORTE  
ANEXO - 09  
DISTRITO: PONTE SÃO MATEUS  
ANO 2022

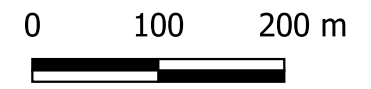

SISTEMA DE COORDENADAS UTM  
DATUM HORIZONTAL: SIRGAS 2000



PERÍMETRO URBANO  
ÁGUA DOCE DO NORTE  
ANEXO - 10  
DISTRITO: VILA NELITA  
ANO 2022

0 100 200 m

SISTEMA DE COORDENADAS UTM  
DATUM HORIZONTAL: SIRGAS 2000



## Memorial Descritivo de Entrega

Item 1 - Memorial do Perímetro urbano.

Item 2 - Pranchas em formato jpg.

Item 3 - Pranchas em formato pdf.

Item 4 - Pacote de arquivos shapefiles contendo:

Delimitação do perímetro urbano.

Pontos dos limites do perímetro urbano.

Item 5 - Tabelas com coordenadas geográficas.



## Memorial Planimétrico Georreferenciado Perímetro Urbano Água Doce do Norte

### Distrito: Sede

Número de Vértices Registrado: 1 a 138 Conforme mapa em anexo.

Referência Cartográfica: DATUM: SIRGAS 2000 - FUSO 24 S.

Sistema de Coordenadas: Projeção UTM.

Área Destinada: 278 Hectares

Perímetro: 24023 Metros.

Distrito	PONTO	COORD X	COORD Y
SEDE	1	290135,4858	7948620,6898
SEDE	2	290157,7083	7948631,0215
SEDE	3	290184,6983	7948622,2915
SEDE	4	290319,5071	7948624,5772
SEDE	5	290337,8983	7948642,9815
SEDE	6	290395,7183	7948869,7915
SEDE	7	290471,3183	7948916,4915
SEDE	8	290511,3465	7948823,085
SEDE	9	290549,3628	7948858,3723
SEDE	10	290590,1666	7948798,5735
SEDE	11	290552,8803	7948774,654
SEDE	12	290632,722	7948678,8346
SEDE	13	290635,8783	7948636,3115
SEDE	14	290578,0583	7948571,8215
SEDE	15	290596,4983	7948527,0115



SEDE	16	290673,8205	7948527,0008
SEDE	17	290710,4677	7948558,6748
SEDE	18	290780,1157	7948484,1022
SEDE	19	290851,1083	7948553,4115
SEDE	20	290894,4819	7948549,6331
SEDE	21	290918,9983	7948528,8915
SEDE	22	291001,9883	7948496,8315
SEDE	23	291072,0745	7948429,228
SEDE	24	291173,6083	7948393,1015
SEDE	25	291290,5409	7948411,9575
SEDE	26	291365,9803	7948455,3346
SEDE	27	291428,2181	7948464,7646
SEDE	28	291587,948	7948515,1724
SEDE	29	291506,0016	7948696,0173
SEDE	30	291630,8291	7948741,7386
SEDE	31	291839,3383	7948963,2915
SEDE	32	291940,9157	7948983,5979
SEDE	33	291984,7323	7948786,0094
SEDE	34	292010,9535	7948692,9252
SEDE	35	292218,4483	7948757,1015
SEDE	36	292573,3758	7948906,9148
SEDE	37	292659,2046	7948695,1567
SEDE	38	292438,3009	7948595,9611



SEDE	39	292404,5321	7948686,011
SEDE	40	291684,9228	7948470,8575
SEDE	41	291606,952	7948309,3661
SEDE	42	291426,0883	7948138,7215
SEDE	43	291394,0783	7947812,0015
SEDE	44	291322,5259	7947634,9595
SEDE	45	291671,0965	7947534,3555
SEDE	46	291990,9451	7947482,7373
SEDE	47	292209,6584	7947324,0058
SEDE	48	292150,5632	7947240,2875
SEDE	49	292311,6681	7947141,0918
SEDE	50	292442,5219	7947122,8004
SEDE	51	292559,3055	7947115,7653
SEDE	52	292557,1949	7947073,5544
SEDE	53	292828,0482	7946848,4296
SEDE	54	292938,5001	7947010,238
SEDE	55	293115,7859	7946934,2584
SEDE	56	293195,9866	7947058,0771
SEDE	57	293475,9857	7946907,5248
SEDE	58	293587,1411	7947021,4943
SEDE	59	293681,4121	7946924,4092
SEDE	60	293594,1762	7946834,3592
SEDE	61	293888,2455	7946652,8523



SEDE	62	293816,487	7946545,2145
SEDE	63	293492,87	7946695,7668
SEDE	64	293205,8359	7946803,4046
SEDE	65	293146,7406	7946727,4249
SEDE	66	293217,0921	7946620,4907
SEDE	67	293381,7146	7946361,5971
SEDE	68	293539,302	7946243,4065
SEDE	69	293848,8487	7945836,0713
SEDE	70	294045,8329	7945686,9261
SEDE	71	294114,7774	7945736,1721
SEDE	72	294158,3953	7945682,705
SEDE	73	294329,3495	7945475,168
SEDE	74	294475,6807	7945583,5094
SEDE	75	294537,59	7945480,0926
SEDE	76	294308,2441	7945240,8975
SEDE	77	294215,3801	7945045,3203
SEDE	78	294091,5614	7945125,521
SEDE	79	294175,2797	7945247,2291
SEDE	80	293943,8232	7945437,1782
SEDE	81	294075,3805	7945582,1023
SEDE	82	293836,8889	7945751,6495
SEDE	83	293520,3071	7946186,4218
SEDE	84	293481,6138	7946094,2613



SEDE	85	293564,6286	7945701,6999
SEDE	86	293345,1319	7945711,5491
SEDE	87	293238,1976	7945960,5935
SEDE	88	293428,1466	7946267,3261
SEDE	89	293357,7951	7946302,5018
SEDE	90	293215,6851	7946099,8895
SEDE	91	293074,2785	7946351,7479
SEDE	92	292972,2688	7946341,1951
SEDE	93	292873,7767	7946528,3302
SEDE	94	292997,5954	7946608,5309
SEDE	95	292837,8974	7946712,6511
SEDE	96	292559,3055	7946968,7306
SEDE	97	292481,2153	7947011,6451
SEDE	98	292272,2713	7947025,7154
SEDE	99	292275,7889	7947090,4388
SEDE	100	291878,3028	7947370,4378
SEDE	101	291682,0221	7947433,0506
SEDE	102	291341,5208	7947359,885
SEDE	103	291277,5009	7947219,182
SEDE	104	291030,5671	7947329,6339
SEDE	105	291017,2003	7947272,6492
SEDE	106	290838,9283	7947269,7215
SEDE	107	290840,2663	7947227,2724





SEDE	108	290665,4428	7947229,383
SEDE	109	290662,0083	7947269,7215
SEDE	110	290586,9283	7947292,1115
SEDE	111	290566,2677	7947446,6496
SEDE	112	290630,7906	7947493,4803
SEDE	113	290753,6183	7947530,4115
SEDE	114	290893,5483	7947563,4415
SEDE	115	290939,8683	7947624,6015
SEDE	116	291019,1183	7947628,5615
SEDE	117	291022,7783	7947688,1915
SEDE	118	290984,6483	7947692,7115
SEDE	119	290769,9147	7947676,8186
SEDE	120	290775,1911	7947818,2251
SEDE	121	290742,8294	7947854,8079
SEDE	122	290663,684	7947862,5466
SEDE	123	290553,5291	7947824,3378
SEDE	124	290488,2598	7947824,3378
SEDE	125	290425,4961	7947850,0866
SEDE	126	290302,2417	7947713,3811
SEDE	127	290248,9618	7947677,5221
SEDE	128	290274,6401	7947638,477
SEDE	129	290096,299	7947504,8092
SEDE	130	290003,435	7947518,8795



SEDE	131	289845,8476	7947608,9294
SEDE	132	289849,8928	7947646,7433
SEDE	133	290001,5004	7947639,5323
SEDE	134	289946,2744	7947909,1545
SEDE	135	289851,2999	7947949,2548
SEDE	136	289823,1593	7947977,3954
SEDE	137	289799,2398	7948185,1083
SEDE	138	290156,2737	7948316,3139



## **Distrito: Barra Mansa**

Número de Vértices Registrado: 1 a 17 Conforme mapa em anexo.

Referência Cartográfica: DATUM: SIRGAS 2000 - FUSO 24 S.

Sistema de Coordenadas: Projeção UTM.

Área Destinada: 9 Hectares.

Perímetro: 1613 Metros.

Distrito	PONTO	COORD X	COORD Y
Barra Mansa	1	272084,2211	7961515,9681
Barra Mansa	2	272075,7416	7961631,7314
Barra Mansa	3	272277,4058	7961701,042
Barra Mansa	4	272257,1288	7961785,0995
Barra Mansa	5	272284,7793	7961787,3115
Barra Mansa	6	272487,5495	7961718,001
Barra Mansa	7	272466,5351	7961646,1097
Barra Mansa	8	272425,9811	7961621,0399
Barra Mansa	9	272445,5208	7961556,1534
Barra Mansa	10	272458,793	7961507,4886
Barra Mansa	11	272325,3333	7961490,8983
Barra Mansa	12	272298,7889	7961521,4982
Barra Mansa	13	272185,6062	7961501,2211
Barra Mansa	14	272105,2354	7961484,9995
Barra Mansa	15	272010,1178	7961428,2239
Barra Mansa	16	271974,3565	7961429,6985
Barra Mansa	17	271978,0432	7961519,6548



## Distrito: Bom Destino

Número de Vértices Registrado: 1 a 79 Conforme mapa em anexo.

Referência Cartográfica: DATUM: SIRGAS 2000 - FUSO 24 S.

Sistema de Coordenadas: Projeção UTM.

Área Destinada: 32 Hectares.

Perímetro: 3200 Metros.

Distrito	PONTO	COORD X	COORD Y
BOM DESTINO	1	290023,5472	7960838,7008
BOM DESTINO	2	290054,2339	7960861,2126
BOM DESTINO	3	290079,4961	7960866,7654
BOM DESTINO	4	290128,8354	7960870,9827
BOM DESTINO	5	290138,7669	7960875,8984
BOM DESTINO	6	290142,2094	7960881,874
BOM DESTINO	7	290151,3961	7960880,8433
BOM DESTINO	8	290162,2362	7960876,7213
BOM DESTINO	9	290171,3953	7960878,2354
BOM DESTINO	10	290184,515	7960887,7102
BOM DESTINO	11	290201,1646	7960919,8425



BOM DESTINO	12	290209,4173	7960930,1118
BOM DESTINO	13	290232,2173	7960942,8031
BOM DESTINO	14	290246,652	7960955,4024
BOM DESTINO	15	290319,6386	7960993,5244
BOM DESTINO	16	290330,2929	7961006,3646
BOM DESTINO	17	290372,6858	7961028,8835
BOM DESTINO	18	290405,6465	7961050,1677
BOM DESTINO	19	290420,0386	7961066,7244
BOM DESTINO	20	290355,4167	7961101,1647
BOM DESTINO	21	290358,2432	7961146,2657
BOM DESTINO	22	290436,9409	7961174,3535
BOM DESTINO	23	290448,8606	7961194,8417
BOM DESTINO	24	290459,5	7961233,6945
BOM DESTINO	25	290463,5386	7961259,1858
BOM DESTINO	26	290339,0722	7961291,2771



BOM DESTINO	27	290350,8698	7961335,5179
BOM DESTINO	28	290467,3705	7961326,6698
BOM DESTINO	29	290474,7157	7961347,5244
BOM DESTINO	30	290496,6764	7961387,6323
BOM DESTINO	31	290512,3496	7961410,4236
BOM DESTINO	32	290523,9315	7961412,5291
BOM DESTINO	33	290541,2299	7961459,3717
BOM DESTINO	34	290551,4693	7961460,8976
BOM DESTINO	35	290568,3291	7961449,2071
BOM DESTINO	36	290587,9661	7961455,0764
BOM DESTINO	37	290617,9307	7961454,2732
BOM DESTINO	38	290640,8276	7961458,2
BOM DESTINO	39	290656,4323	7961462,6118
BOM DESTINO	40	290668,863	7961461,0512
BOM DESTINO	41	290679,6016	7961466,2583



BOM DESTINO	42	290684,6606	7961472,5339
BOM DESTINO	43	290705,0819	7961480,674
BOM DESTINO	44	290712,1441	7961476,5102
BOM DESTINO	45	290716,0087	7961468,6354
BOM DESTINO	46	290709,3236	7961457,5614
BOM DESTINO	47	290713,8362	7961448,3646
BOM DESTINO	48	290714,9787	7961448,7756
BOM DESTINO	49	290717,9591	7961443,9047
BOM DESTINO	50	290727,2575	7961441,9913
BOM DESTINO	51	290735,7047	7961445,5213
BOM DESTINO	52	290755,9953	7961464,5488
BOM DESTINO	53	290774,915	7961461,9283
BOM DESTINO	54	290781,2205	7961452,9488
BOM DESTINO	55	290785,1402	7961439,9858
BOM DESTINO	56	290797,5528	7961440,1213



BOM DESTINO	57	290800,2362	7961441,5646
BOM DESTINO	58	290800,1772	7961446,9362
BOM DESTINO	59	290805,0189	7961448,4024
BOM DESTINO	60	290813,1732	7961443,1197
BOM DESTINO	61	290831,211	7961422,3937
BOM DESTINO	62	290841,4898	7961420,2441
BOM DESTINO	63	290853,363	7961420,374
BOM DESTINO	64	290863,5354	7961403,2378
BOM DESTINO	65	290883,8591	7961401,8063
BOM DESTINO	66	290892,2118	7961377,0016
BOM DESTINO	67	290879,1969	7961276,7882
BOM DESTINO	68	290768,074	7960917,363
BOM DESTINO	69	290692,3551	7960893,7913
BOM DESTINO	70	290567,4038	7960925,1233
BOM DESTINO	71	290514,3149	7960944,7858





BOM DESTINO	72	290373,4817	7960722,1072
BOM DESTINO	73	290349,6409	7960732,9216
BOM DESTINO	74	290332,8803	7960690,2795
BOM DESTINO	75	290287,7488	7960648,8465
BOM DESTINO	76	290216,2346	7960637,8276
BOM DESTINO	77	290160,7008	7960654,2764
BOM DESTINO	78	290088,5126	7960704,6575
BOM DESTINO	79	290025,8858	7960773,9071



## Distrito: Cafelândia

Número de Vértices Registrado: 1 a 24 Conforme mapa em anexo.

Referência Cartográfica: DATUM: SIRGAS 2000 - FUSO 24 S.

Sistema de Coordenadas: Projeção UTM.

Área Destinada: 17 Hectares.

Perímetro: 2719 Metros.

Distrito	PONTO	COORD X	COORD Y
CAFELÂNDIA	1	288581,631	7935235,5054
CAFELÂNDIA	2	288648,3166	7935291,9914
CAFELÂNDIA	3	288690,1866	7935319,9014
CAFELÂNDIA	4	288805,9366	7935376,6214
CAFELÂNDIA	5	288869,6066	7935459,9614
CAFELÂNDIA	6	288838,3512	7935500,4693
CAFELÂNDIA	7	288859,1866	7935532,8814
CAFELÂNDIA	8	288984,1961	7935602,3283
CAFELÂNDIA	9	289018,8656	7935567,5646
CAFELÂNDIA	10	289031,6535	7935620,848
CAFELÂNDIA	11	288998,0866	7935659,0514
CAFELÂNDIA	12	288995,2449	7935924,8649
CAFELÂNDIA	13	289068,0635	7935941,4565
CAFELÂNDIA	14	289165,3346	7935617,4669
CAFELÂNDIA	15	289294,4071	7935620,848
CAFELÂNDIA	16	289319,9701	7935523,5949
CAFELÂNDIA	17	289324,5066	7935440,2814



CAFELÂNDIA	18	289282,8323	7935376,6189
CAFELÂNDIA	19	289271,4275	7935337,8669
CAFELÂNDIA	20	289113,2504	7935291,9433
CAFELÂNDIA	21	289036,1266	7935371,0714
CAFELÂNDIA	22	288977,0065	7935439,8766
CAFELÂNDIA	23	288845,2961	7935344,2087
CAFELÂNDIA	24	288599,5706	7935200,6814



## **Distrito: Garfo**

Número de Vértices Registrado: 1 a 4 Conforme mapa em anexo.

Referência Cartográfica: DATUM: SIRGAS 2000 - FUSO 24 S.

Sistema de Coordenadas: Projeção UTM.

Área Destinada: 3 Hectares.

Perímetro: 832 Metros.

Distrito	PONTO	COORD X	COORD Y
Garfo	1	288457,021	7938104,0982
Garfo	2	288365,5496	7938428,4186
Garfo	3	288437,012	7938451,1051
Garfo	4	288531,7281	7938120,4496



## **Distrito: Governador Lacerda de Aguiar**

Número de Vértices Registrado: 1 a 24 Conforme mapa em anexo.

Referência Cartográfica: DATUM: SIRGAS 2000 - FUSO 24 S.

Sistema de Coordenadas: Projeção UTM.

Área Destinada: 115 Hectares.

Perímetro: 5399 Metros.

Distrito	PONTO	COORD X	COORD Y
GOV. LACERDA DE AGUIAR	1	294896,2068	7939108,7079
GOV. LACERDA DE AGUIAR	2	295105,1508	7939119,2607
GOV. LACERDA DE AGUIAR	3	295099,442	7938891,8729
GOV. LACERDA DE AGUIAR	4	295133,952	7938822,8205
GOV. LACERDA DE AGUIAR	5	295265,1071	7938813,6165
GOV. LACERDA DE AGUIAR	6	295414,672	7938912,5729
GOV. LACERDA DE AGUIAR	7	295458,3154	7938949,7135
GOV. LACERDA DE AGUIAR	8	295693,6306	7938604,4035
GOV. LACERDA DE AGUIAR	9	296213,1047	7938309,7142
GOV. LACERDA DE AGUIAR	10	295964,6704	7937987,3048
GOV. LACERDA DE AGUIAR	11	296036,4289	7937952,1291



GOV. LACERDA DE AGUIAR	12	295978,7407	7937828,3104
GOV. LACERDA DE AGUIAR	13	295686,7819	7937811,4261
GOV. LACERDA DE AGUIAR	14	295688,4858	7937902,4496
GOV. LACERDA DE AGUIAR	15	295490,6031	7937943,8661
GOV. LACERDA DE AGUIAR	16	295423,8748	7938019,7969
GOV. LACERDA DE AGUIAR	17	295181,6581	7938040,772
GOV. LACERDA DE AGUIAR	18	295155,628	7937883,1846
GOV. LACERDA DE AGUIAR	19	295106,3425	7937879,4402
GOV. LACERDA DE AGUIAR	20	295073,8444	7937825,1446
GOV. LACERDA DE AGUIAR	21	294890,052	7937764,3929
GOV. LACERDA DE AGUIAR	22	294742,792	7938208,4829
GOV. LACERDA DE AGUIAR	23	294784,202	7938871,1629
GOV. LACERDA DE AGUIAR	24	294905,3525	7938879,362



## **Distrito: Santa Luzia do Azul**

Número de Vértices Registrado: 1 a 29 Conforme mapa em anexo.

Referência Cartográfica: DATUM: SIRGAS 2000 - FUSO 24 S.

Sistema de Coordenadas: Projeção UTM.

Área Destinada: 22 Hectares.

Perímetro: 2993 Metros.

Distrito	PONTO	COORD X	COORD Y
SANTA LUZIA DO AZUL	1	275122,015	7962063,8347
SANTA LUZIA DO AZUL	2	275204,445	7962086,2347
SANTA LUZIA DO AZUL	3	275152,9343	7962187,1698
SANTA LUZIA DO AZUL	4	275313,6875	7962255,059
SANTA LUZIA DO AZUL	5	275349,215	7962170,9889
SANTA LUZIA DO AZUL	6	275651,295	7962239,3247
SANTA LUZIA DO AZUL	7	275609,2535	7962406,7803
SANTA LUZIA DO AZUL	8	275665,4451	7962442,8975
SANTA LUZIA DO AZUL	9	275659,4652	7962469,2793
SANTA LUZIA DO AZUL	10	275793,8366	7962528,7263
SANTA LUZIA DO AZUL	11	275803,1307	7962506,7189
SANTA LUZIA DO AZUL	12	275909,4197	7962569,0819
SANTA LUZIA DO AZUL	13	275962,022	7962567,4551
SANTA LUZIA DO AZUL	14	276018,9622	7962606,4992
SANTA LUZIA DO AZUL	15	276112,325	7962464,9047
SANTA LUZIA DO AZUL	16	276003,2362	7962365,9945



SANTA LUZIA DO AZUL	17	275913,837	7962208,1173
SANTA LUZIA DO AZUL	18	275972,3157	7962124,6803
SANTA LUZIA DO AZUL	19	275940,335	7962100,7147
SANTA LUZIA DO AZUL	20	275903,995	7962108,8447
SANTA LUZIA DO AZUL	21	275862,2409	7962099,0803
SANTA LUZIA DO AZUL	22	275818,805	7962109,9247
SANTA LUZIA DO AZUL	23	275774,8417	7962146,0141
SANTA LUZIA DO AZUL	24	275449,5583	7962048,1071
SANTA LUZIA DO AZUL	25	275405,095	7962042,6947
SANTA LUZIA DO AZUL	26	275397,4984	7962064,9181
SANTA LUZIA DO AZUL	27	275369,4997	7962058,8955
SANTA LUZIA DO AZUL	28	275262,0964	7962050,4533
SANTA LUZIA DO AZUL	29	275136,115	7962023,7047





## Distrito: Santo Agostinho

Número de Vértices Registrado: 1 a 71 Conforme mapa em anexo.

Referência Cartográfica: DATUM: SIRGAS 2000 - FUSO 24 S.

Sistema de Coordenadas: Projeção UTM.

Área Destinada: 40 Hectares.

Perímetro: 5319 Metros.

Distrito	PONTO	COORD X	COORD Y
SANTO AGOSTINHO	1	284708,6083	7963296,5172
SANTO AGOSTINHO	2	284734,4365	7963260,4334
SANTO AGOSTINHO	3	284732,348	7963202,8111
SANTO AGOSTINHO	4	284769,6123	7963169,6799
SANTO AGOSTINHO	5	284819,3274	7963079,63
SANTO AGOSTINHO	6	284821,2034	7963025,2248
SANTO AGOSTINHO	7	284850,282	7963067,4357
SANTO AGOSTINHO	8	284914,9583	7963068,5172
SANTO AGOSTINHO	9	284956,0658	7963118,8583
SANTO AGOSTINHO	10	284989,8803	7963107,7661
SANTO AGOSTINHO	11	284977,9883	7963071,4972
SANTO AGOSTINHO	12	284975,0183	7963028,9772



SANTO AGOSTINHO	13	285009,0639	7962965,492
SANTO AGOSTINHO	14	284991,0783	7962901,7172
SANTO AGOSTINHO	15	284967,8783	7962899,9272
SANTO AGOSTINHO	16	284960,7417	7962924,9039
SANTO AGOSTINHO	17	284936,3683	7962903,8572
SANTO AGOSTINHO	18	284914,3567	7962891,9598
SANTO AGOSTINHO	19	285014,692	7962690,1831
SANTO AGOSTINHO	20	284998,7457	7962653,6003
SANTO AGOSTINHO	21	285029,7004	7962622,1766
SANTO AGOSTINHO	22	285058,2683	7962644,5772
SANTO AGOSTINHO	23	285089,2646	7962662,0425
SANTO AGOSTINHO	24	285120,2193	7962756,3135
SANTO AGOSTINHO	25	285131,4755	7962809,3116
SANTO AGOSTINHO	26	285193,3849	7962957,0498
SANTO AGOSTINHO	27	285214,9593	7963067,7362



SANTO AGOSTINHO	28	285237,9408	7963139,9637
SANTO AGOSTINHO	29	285335,0259	7963124,4864
SANTO AGOSTINHO	30	285287,6559	7962942,5105
SANTO AGOSTINHO	31	285344,4061	7962835,5762
SANTO AGOSTINHO	32	285240,6376	7962760,5346
SANTO AGOSTINHO	33	285227,6593	7962753,0817
SANTO AGOSTINHO	34	285242,4331	7962696,097
SANTO AGOSTINHO	35	285266,6677	7962673,2987
SANTO AGOSTINHO	36	285289,8031	7962648,4925
SANTO AGOSTINHO	37	285321,6958	7962641,9263
SANTO AGOSTINHO	38	285370,0038	7962612,1442
SANTO AGOSTINHO	39	285503,0843	7962576,9598
SANTO AGOSTINHO	40	285538,1073	7962523,2155
SANTO AGOSTINHO	41	285524,037	7962476,7835
SANTO AGOSTINHO	42	285257,6393	7962445,8288



SANTO AGOSTINHO	43	285252,0111	7962316,382
SANTO AGOSTINHO	44	285366,0172	7962307,5221
SANTO AGOSTINHO	45	285400,6873	7962151,2905
SANTO AGOSTINHO	46	285340,185	7962160,2017
SANTO AGOSTINHO	47	285113,6283	7962279,5346
SANTO AGOSTINHO	48	285101,6795	7962310,2512
SANTO AGOSTINHO	49	285052,3283	7962369,3672
SANTO AGOSTINHO	50	284998,2083	7962462,7272
SANTO AGOSTINHO	51	284939,9283	7962497,811
SANTO AGOSTINHO	52	284857,2683	7962521,5972
SANTO AGOSTINHO	53	284847,7535	7962503,7583
SANTO AGOSTINHO	54	284812,6683	7962457,3772
SANTO AGOSTINHO	55	284791,8583	7962465,1072
SANTO AGOSTINHO	56	284806,7213	7962498,4063
SANTO AGOSTINHO	57	284809,6983	7962534,0872



SANTO AGOSTINHO	58	284818,0283	7962545,9772
SANTO AGOSTINHO	59	284804,3483	7962576,3072
SANTO AGOSTINHO	60	284810,289	7962600,6898
SANTO AGOSTINHO	61	284772,6828	7962654,0693
SANTO AGOSTINHO	62	284817,2583	7962717,9272
SANTO AGOSTINHO	63	284696,1983	7962906,9472
SANTO AGOSTINHO	64	284660,0913	7962926,0606
SANTO AGOSTINHO	65	284622,5996	7963000,1987
SANTO AGOSTINHO	66	284592,1283	7962996,1472
SANTO AGOSTINHO	67	284583,6331	7963021,6331
SANTO AGOSTINHO	68	284518,2229	7963211,4218
SANTO AGOSTINHO	69	284687,7083	7963295,6072
SANTO AGOSTINHO	70	284704,6983	7963297,7372
SANTO AGOSTINHO	71	284704,437	7963296,5157



## Distrito: Ponte São Mateus

Número de Vértices Registrado: 1 a 22 Conforme mapa em anexo.

Referência Cartográfica: DATUM: SIRGAS 2000 - FUSO 24 S.

Sistema de Coordenadas: Projeção UTM.

Área Destinada: 21 Hectares.

Perímetro: 3553 Metros.

Ponte São Mateus	1	298417,2511	7933179,3772
Ponte São Mateus	2	298447,3009	7933183,4363
Ponte São Mateus	3	298461,3105	7933185,2796
Ponte São Mateus	4	298488,5923	7933088,3186
Ponte São Mateus	5	298754,9586	7932938,453
Ponte São Mateus	6	298723,9901	7932894,2122
Ponte São Mateus	7	299079,391	7932719,4611
Ponte São Mateus	8	299331,3791	7932815,5005
Ponte São Mateus	9	299491,0146	7932418,4395
Ponte São Mateus	10	299296,7238	7932383,7842
Ponte São Mateus	11	299267,5986	7932576,2316
Ponte São Mateus	12	298906,8973	7932696,8583
Ponte São Mateus	13	298775,0421	7932543,6211
Ponte São Mateus	14	298738,6928	7932592,7996
Ponte São Mateus	15	298620,3795	7932637,7016
Ponte São Mateus	16	298725,6491	7932770,891
Ponte São Mateus	17	298442,5081	7932920,2036
Ponte São Mateus	18	298448,6113	7932933,485



Ponte São Mateus	19	298460,015	7932972,6852
Ponte São Mateus	20	298470,7059	7933038,9692
Ponte São Mateus	21	298466,4296	7933107,3914
Ponte São Mateus	22	298428,6548	7933106,6787



## Distrito: Vila Nelita

Número de Vértices Registrado: 1 a 27 Conforme mapa em anexo.

Referência Cartográfica: DATUM: SIRGAS 2000 - FUSO 24 S.

Sistema de Coordenadas: Projeção UTM.

Área Destinada: 18 Hectares.

Perímetro: 2690 Metros.

Distrito	PONTO	COORD X	COORD Y
VILA NELITA	1	287211,9555	7956303,8973
VILA NELITA	2	287284,7375	7956320,6085
VILA NELITA	3	287319,9276	7956112,6193
VILA NELITA	4	287307,5496	7956034,9205
VILA NELITA	5	287370,1676	7956055,8593
VILA NELITA	6	287385,5876	7955999,3393
VILA NELITA	7	287492,0399	7955984,3282
VILA NELITA	8	287502,2409	7955935,3167
VILA NELITA	9	287369,6644	7955902,9769
VILA NELITA	10	287393,9876	7955840,1993
VILA NELITA	11	287409,8614	7955844,1693
VILA NELITA	12	287453,5181	7955763,048
VILA NELITA	13	287539,4099	7955519,5392
VILA NELITA	14	287516,8975	7955460,444
VILA NELITA	15	287414,2276	7955343,8693
VILA NELITA	16	287308,7906	7955431,7638
VILA NELITA	17	287312,0433	7955542,1764





VILA NELITA	18	287377,836	7955589,3045
VILA NELITA	19	287383,6986	7955634,4467
VILA NELITA	20	287315,9266	7955727,6625
VILA NELITA	21	287215,7976	7955809,2293
VILA NELITA	22	287064,3027	7955887,7121
VILA NELITA	23	287068,2603	7955916,8858
VILA NELITA	24	287076,2753	7955949,126
VILA NELITA	25	287176,0576	7956126,8093
VILA NELITA	26	287204,6276	7956162,5293
VILA NELITA	27	287224,4697	7956173,222